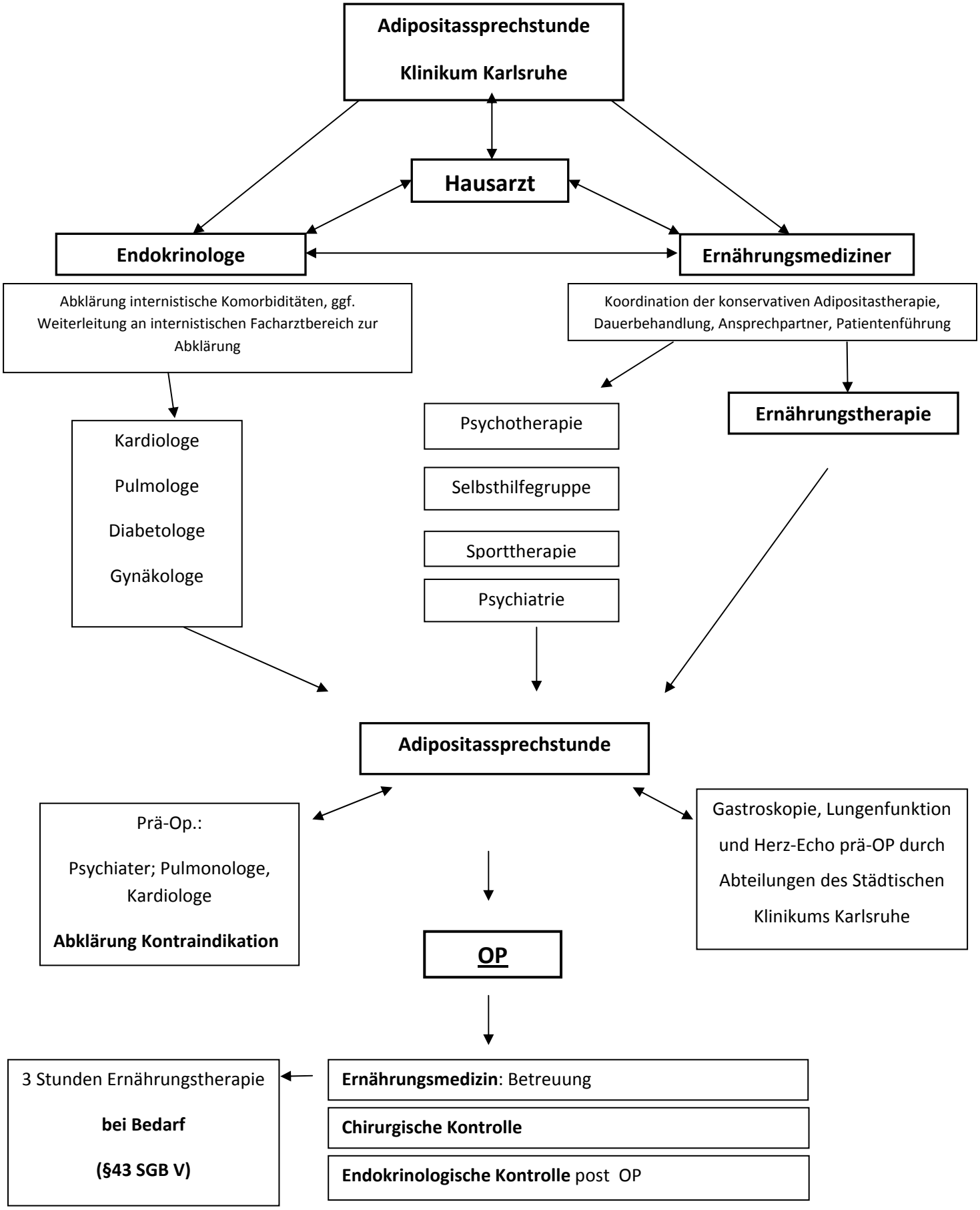
Adipositassprechstunde
Klinikum Karlsruhe
Hausarzt
Endokrinologe
Ernährungsmediziner
Abklärung internistische Komorbiditäten, ggf. Weiterleitung an internistischen Facharztbereich zur Abklärung
Koordination der konservativen Adipositastherapie, Dauerbehandlung, Ansprechpartner, Patientenführung
Kardiologe
Pulmologe
Diabetologe
Gynäkologe
Psychotherapie
Selbsthilfegruppe
Sporttherapie
Psychiatrie
Ernährungstherapie
Adipositassprechstunde
Prä-Op.:
Psychiater; Pulmonologe, Kardiologe
Abklärung Kontraindikation
Gastroskopie, Lungenfunktion und Herz-Echo prä-OP durch Abteilungen des Städtischen Klinikums Karlsruhe
OP
3 Stunden Ernährungstherapie
bei Bedarf
(§43 SGB V)
Ernährungsmedizin: Betreuung
Chirurgische Kontrolle
Endokrinologische Kontrolle post OP